

PARQUE DE EXPOSIÇÕES LAUCIDIO COELHO
CAMPO GRANDE | MS

REALIZAÇÃO
TJGÊ

1º LEILÃO ENCONTRO DOS
Campeões



**10 FÊMEAS
40 MACHOS**

**15 DE
ABRIL**

HORÁRIO DE BRASÍLIA
QUARTA-FEIRA 20H

LEILOEIRA



PATROCÍNIO



ASSESSORIA



TRANSMISSÃO



INFORMAÇÕES ☎ (18) 3608.0999 📞 (18) 99637.2999

#SIGA-NOS 📷 /CentralLeiloes 📺 /centralleiloes

REGULAMENTO DO LEILÃO

O presente regulamento estabelecerá as normas que serão observadas durante o leilão, sendo que seu cumprimento será obrigatório a todos aqueles que, na condição de convidados, participantes e/ou promotores do evento, quiserem promover a aquisição ou venda de animal(is) ou produto(s) agrobusiness, ou como mero espectador.

1. DEFINIÇÕES

1.1 Considera-se LEILÃO o evento que visa a comercialização de animal(is) e/ou produto(s), pela melhor oferta de valores, efetuada de forma aberta e aceita por um leiloeiro.

1.2 Considera-se EMPRESA LEILOEIRA a empresa responsável pela organização e coordenação do leilão. O presente leilão será coordenado e organizado pela Central Leiloes Ltda.

1.3 Considera-se LEILOEIRO a pessoa inscrita no Sindicato Nacional dos Leiloeiros Rurais, detentor de fé-pública, e que será responsável pela recepção das propostas de ofertas aos lotes comercializados, bem como pela batida do martelo e concretização do negócio.

1.4 Considera-se PROMOTOR DO EVENTO a(s) pessoa(s), física(s) ou jurídica(s), que for(em) responsável(is) pela promoção do evento e arregimentação do(s) animal(is) ou produto(s) para serem comercializados no leilão.

1.5 Considera-se CONVIDADO a pessoa, física ou jurídica, que for proprietária de animal(is) ou produto(s) que será(o) comercializado(s) no leilão. Ao convidado também será permitida a realização de compras no leilão.

1.6 Considera-se PARTICIPANTE todo aquele que comparecer no leilão e que tenha interesse na compra de animal(is) ou produto(s) comercializado(s) no evento, ou como mero espectador.

1.7 Considera-se COMISSÃO DE COMPRA a comissão paga pelo comprador do(s) animal(is) / produto(s) à EMPRESA LEILOEIRA, que será anunciada pelo leiloeiro no início do leilão, cujo percentual incidirá sobre o valor total de cada lote apregoado.

1.8 Considera-se COMISSÃO DE VENDA a comissão paga pelo proprietário do(s) animal(is) / produto(s) ao PROMOTOR DO EVENTO / EMPRESA LEILOEIRA.

1.9 Considera-se PRODUTO tudo que não seja semovente e que possa ser comercializado em leilão, tais como: embrião, sêmen, etc.

1.10 Considera-se LANCE DE DEFESA o lance ofertado pelo próprio proprietário do animal(is) ou produto(s), quando não alcançado o preço esperado por este junto ao leilão. Nesta hipótese, o proprietário será responsável pelo pagamento das comissões de compra e venda acima previstas.

1.11 Considera-se LOTE o grupo de animais ou o animal individualmente e/ou de produtos a serem colocados à venda através de leilão, devidamente identificado no catálogo.

2. CADASTRO:

2.1 Todo aquele que pretenda apresentar lance no leilão deverá estar previamente cadastrado junto à Central Leiloes Ltda, podendo encaminhar tal solicitação à empresa leiloeira com antecedência, para fins de análise e aprovação prévia dos cadastros. Nesta hipótese, o pedido de cadastramento importará em autorização automática à empresa leiloeira de consulta de informações do solicitante junto ao SERASA ou outros órgãos de proteção ao crédito.

2.2 A Central Leiloes Ltda disponibilizará aos convidados e participantes um escritório no local do evento, podendo o cadastro ser efetuado neste local. Nesta hipótese, toda compra efetuada pelo convidado ou participante ficará condicionada à posterior aprovação do cadastro, bem como aceitação pelo VENDEDOR.

2.3 A presença dos convidados ou participantes no recinto do leilão importará em imediata autorização à Central Leiloes Ltda em promover consultas sobre os mesmos junto ao SERASA ou outros órgãos de proteção ao crédito.

2.4 Os empregados da Central Leiloes Ltda não estão autorizados a avaliar ou endossar qualquer comprador junto ao leilão.

2.5 A existência de cadastro não dispensará a necessidade de apresentação de avalista, caso seja solicitado pelo VENDEDOR ou pela Central Leiloes Ltda.

2.6 Será permitida a compra de animal(is) / produto(s) mediante procuração por Instrumento Público, a qual deverá ser específica para aquele evento e deverá conter o valor máximo autorizado pelo outorgante e desde que este possua cadastro aprovado junto à Central Leiloes Ltda, que permanecerá com referida procuração.

2.7 A Central Leiloes Ltda atua como intermediária das transações,

sendo responsável pela organização e coordenação do evento, não se responsabilizando pelo inadimplemento do comprador, seja em relação ao valor do(s) produto(s) / animal(is) adquirido(s), seja em relação às comissões de venda. Portanto, cabe ao vendedor manifestar-se sobre o cadastro do comprador antes da assinatura do contrato de compra e venda, bem como exigir a assinatura de avalista antes da formalização deste contrato.

3. DO LEILOEIRO:

3.1 O leilão será realizado por um LEILOEIRO RURAL, devidamente inscrito nos órgãos próprios, sendo que a venda considerará efetuada com a batida do martelo, momento em que as partes, compradores e vendedores, estarão obrigados ao cumprimento do negócio fechado, exceto na hipótese de não aprovação do cadastro do comprador, na forma do item 02 supra.

3.2 Poderá o leiloeiro, durante o leilão, promover as alterações das presentes normas, estabelecer outras regras, alterar as disposições do catálogo, de lotes ou condições de pagamento, instituir preços mínimos, sem direito de reclamação ou indenização por parte dos convidados ou participantes.

4. DISPOSIÇÕES ESPECÍFICAS PARA LEILÃO DE PREENHEZES:

4.1 Salvo estipulação em contrário, nos casos de livre acasalamento ou embrião a ser coletado, a primeira parcela será considerada como sinal de negócio e devidas no ato. As demais parcelas somente poderão ser exigidas do(s) COMPRADOR(es) após o recebimento ou a retirada da(s) prenhez(es) confirmada(s). Caso o VENDEDOR tenha recebido antecipadamente alguma parcela e a prenhez não consiga se realizar o VENDEDOR restituirá ao(s) COMPRADOR(es) o valor recebido.

4.2. PREENHEZES RECEPTORAS:

4.2.1. O VENDEDOR se responsabiliza em apresentar a(s) receptora(s) em perfeitas condições físicas, com boa habilidade maternal, a fim de bem criar o embrião.

4.2.2. O COMPRADOR, por sua vez, se compromete a mantê-la(s) sob as mesmas condições de manejo e trato, a fim de não prejudicar o desenvolvimento do embrião adquirido.

4.2.3. O COMPRADOR deverá comunicar imediatamente o VENDEDOR em caso de óbito da receptora e/ou da "cria", bem como de qualquer intercorrência que venha a surgir durante o período gestacional.

4.3. EMBRIÕES A SEREM COLETADOS:

4.3.1. É de responsabilidade de VENDEDOR a coleta e transferência do referido acasalamento, tendo o prazo máximo de 90 dias para a entrega da receptora prenhe, a contar da data da assinatura do presente Contrato, findo o qual poderá o COMPRADOR optar, em comum acordo com o VENDEDOR, escolher outro acasalamento já realizado, de igual importância e valor.

4.4. LIVRES ACASALAMENTOS:

4.4.1. O VENDEDOR oferece a doadora para ser acasalada com o touro da escolha do COMPRADOR, ficando a mesma na propriedade do titular.

4.4.2. O COMPRADOR tem o prazo máximo de 30 dias para enviar o sêmen do reprodutor escolhido, ou autorizar o proprietário da doadora a acasalá-la segundo seu critério.

4.4.3. Todas as despesas provenientes do transporte e aquisição de sêmen que porventura possam ocorrer, serão de inteira responsabilidade do COMPRADOR.

4.4.4. Do acasalamento em questão o COMPRADOR terá direito a apenas uma prenhez proveniente da lavagem, salvo disposição em contrário e acordado entre as partes. Terá também direito a optar se tal prenhez será sexada de macho ou fêmea.

4.4.5. O VENDEDOR garante ao COMPRADOR que a prenhez adquirida venha a nascer com saúde, com garantia de receber RGN (registro geral de nascimento) e RGD (registro geral definitivo).

4.4.6. Caso o produto nascido não preencha os requisitos mencionados no item anterior, deverá o VENDEDOR substituir o produto, caso não possua o mesmo acasalamento, de comum acordo com o COMPRADOR, substituí-lo por outro já nascido de igual categoria e valor.

4.5 A(s) prenhez(es) será(ão) entregue(s) por malha viária, podendo ainda o COMPRADOR retirá-la da propriedade de origem, sob sua conta e responsabilidade.

5. DISPOSIÇÕES ESPECÍFICAS PARA LEILÃO DE SÊMEN:

5.1. O VENDEDOR responde pela qualidade do sêmen de animal de sua propriedade posto a venda.

6. DISPOSIÇÕES GERAIS PARA TODOS OS LEILÕES:

6.1. O leiloeiro apregoará, no início de cada lote, o valor do lance que, multiplicado pelo número de parcelas determinadas, formará o preço total de venda e compra do(s) animal(is)/ produto(s). Também será informada a condição de cada venda, data de vencimento das parcelas, condições gerais do(s) produto(s) ou a(s) condição(ões) física(s) do(s) animal(is) referentes a cada lote.

6.2. Os leilões referentes à gado de elite, embrião e sêmen serão realizados com CLÁUSULA DE RESERVA DE DOMÍNIO, que abrangerá inclusive as "crias" advindas destes, conforme disposto no artigo 95 do Código Civil.

6.3. Excetuando o disposto no item 2, deste Regulamento (aprovação de cadastro), as vendas efetuadas durante o leilão são irrevogáveis e irretratáveis, obrigando comprador e vendedor ao seu cumprimento, por si e por seus herdeiros ou sucessores.

6.4. Ainda que existente índice deflacionário divulgado pelo Governo Federal, os preços estabelecidos no leilão não serão alterados.

6.5. Caberá ao comprador o pagamento do ICMS e ao vendedor o recolhimento do mesmo, referente ao lote adquirido, devendo o segundo informar a Central Leilões Ltda o número de inscrição junto à Receita Estadual.

6.6. A participação no leilão de qualquer pessoa, seja comprador ou vendedor, implicará na presunção de aceitação de todas as normas previstas neste Regulamento, e, face disponibilização deste Regulamento a todos que se encontram presentes no recinto do leilão através do catálogo, não poderá alegar desconhecimento para eximir de seu cumprimento.

6.7. Compradores domiciliados fora do país deverão informar-se no escritório sobre as condições que regem a compra e venda, que no caso presente somente se operará com o pagamento à vista, em moeda corrente do país, no ato do negócio.

6.8. Salvo estabelecido de forma diversa, por escrito, antes do leilão, o comprador será responsável pelo pagamento da comissão de compra, a qual recai sobre o valor do lote no momento da batida do martelo, em favor da EMPRESA LEILOEIRA, cujo percentual será divulgado pelo leiloeiro no início do evento.

6.9. Salvo estabelecido de forma diversa, por escrito, antes do leilão, o vendedor será responsável pelo pagamento da comissão de venda, a qual recai sobre o valor do lote no momento da batida do martelo, em favor do PROMOTOR DO EVENTO / EMPRESA LEILOEIRA, cujo percentual foi acordado anteriormente entre as partes.

6.10. As taxas do leilão, assim como as comissões, para comprador e vendedor, são irrevogáveis e irretratáveis. No caso da não concretização do negócio após o remate, a parte responsável pelo cancelamento do negócio arcará com as mesmas em sua totalidade.

6.11. EM caso de pagamento à vista das parcelas de compra, o desconto poderá ser concedido pelo vendedor, mas tal desconto não recairá sobre as comissões em favor da Leiloeira.

6.12. No lance de defesa, conforme definição do item 1.10 deste regulamento, o proprietário do animal será responsável pelo pagamento da comissão de compra e venda em favor do PROMOTOR DO EVENTO / EMPRESA LEILOEIRA, sobre o valor do lote no momento da batida do martelo.

6.13. Não serão aceitos pagamentos das parcelas vencíveis no ato da compra com cheques de terceiros.

6.14. Todos os pagamentos efetuados em cheque somente serão considerados quitados com a respectiva compensação.

6.15. As GTAS (Guias de Trânsito dos Animais) serão emitidas exclusivamente em nome do comprador e não poderão ser transferidas a terceiros.

6.16. Os catálogos do leilão são de responsabilidade dos vendedores, não sendo a Central Leilões Ltda responsável por eventuais erros constantes nestes, os quais inclusive poderão ser retificados pelo leiloeiro.

6.17. Quando da batida do martelo os lances forem simultâneos entre dois compradores, o leiloeiro pedirá o retorno do animal à pista e reiniciará a venda dos mesmos, a partir do lance em questão, para o desempate.

6.18. Serão de exclusiva responsabilidade do VENDEDOR o(s) animal(is) colocado(s) a leilão estar(em) saudável(eis), com toda a documentação sanitária atualizada, bem como sua guarda, manutenção e segurança, durante o tempo em que se mantiver(em) no local do leilão, seja no estábulo, em sua propriedade, para os casos de Leilão Virtual, em trânsito ou enquanto estiverem sendo

exibidos na pista, até o momento da batida do martelo, passando então, tais responsabilidades a serem exclusivas do COMPRADOR, não restando à Central Leilões Ltda, nenhum ônus sobre o itens mencionados, bem como, em caso de acidente e danos que, eventualmente, venha(m) a ocorrer com o(s) animal(is).

6.18.1. É de responsabilidade do VENDEDOR a veracidade de todas as informações fornecidas à leiloeira referente ao(s) animal(is) e/ou produto(s) colocado(s) a leilão. Bem como, fica o VENDEDOR responsável, cível e criminalmente pela omissão de informar a empresa Leiloeira sobre qualquer intercorrência relacionadas ao(s) animal(is) e/ou produto(s) até o momento do leilão.

6.18.2. Após a batida do martelo, a venda será considerada irrevogável e irretroatável, correndo a partir de então, por conta e risco do COMPRADOR, a vida e integridade física do(s) animal(is), razão pela qual, é facultado a este COMPRADOR, caso opte e se responsabilize pelas despesas, contratar cobertura securitária ao(s) animal(is) arrematados.

6.18.3. A morte do(s) animal(is), com seguro ou não, anomalias físicas encontradas no animal(is) por exames radiológicos ou outros, perda de prenhes, estado do(s) animal(is) no ato da entrega pelo VENDEDOR e outros motivos não inerentes ao momento da venda) a leiloeira não se obriga nos termos deste regulamento.

6.18.4. Tanto para os leilões presenciais, bem como para os leilões virtuais, após a batida do martelo, fica facultado entre VENDEDOR e COMPRADOR decidirem o momento mais apropriado para o transporte do(s) animal(is). Porém, os riscos inerentes ao(s) animal(is) arrematados até o momento do seu transporte, correrá por conta exclusiva do COMPRADOR, não podendo o VENDEDOR ficar responsável pela vida e integridade física do(s) animal(is) até seu efetivo embarque para transporte, salvo comprovada sua exclusiva culpa.

6.19. No caso de comercialização efetuada através de canal fechado de televisão (Leilões Virtuais), o vendedor compromete-se a entregar o(s) animal(is) (independente do local de entrega), somente quando tiver em sua posse a respectiva documentação de venda, devidamente assinada pelo comprador, eximindo a Central Leilões Ltda de qualquer responsabilidade se a presente cláusula não for cumprida.

7. DA AUTORIZAÇÃO DE USO DO NOME, IMAGEM E VOZ DOS PRESENTES AO LEILÃO:

7.1. A entrada da pessoa no recinto do leilão importará na presunção em favor da EMPRESA LEILOEIRA e do PROMOTOR DO EVENTO, sem ônus a estes, ao uso de seus NOMES, IMAGENS e SOM durante a realização do evento, bem como após a ocorrência deste para fins de divulgação do resultado final alcançado. Autorizam, também, a divulgação em periódicos e em site de todas as informações referentes ao leilão, tais como: nome do comprador, do vendedor, do animal ou produto comercializado e o valor efetivo da transação. Finalmente, fica autorizada a gravação de todas as imagens do leilão e dos participantes, bem como a transmissão ao vivo destas por canal fechado de televisão e, ainda, a divulgação de fotos em periódicos e em site próprio da EMPRESA LEILOEIRA.

8. DO CONTRATO DE COMPRA E VENDA:

8.1. Ao final da venda de cada lote a Central Leilões Ltda promoverá a emissão do contrato de compra e venda, bem como das notas promissórias referentes ao leilão, as quais serão assinadas imediatamente pelo vendedor e comprador. As notas fiscais referentes às vendas, que deverão ser emitidas pelos vendedores, bem como a nota fiscal da comissão de compra a ser emitida pela empresa leiloeira, serão efetuadas posteriormente.

8.2. Ficam fazendo parte integrante do contrato de compra e venda todas as regras constantes neste regulamento, bem como outras que forem estabelecidas pelo leiloeiro durante o leilão.

"É proibida a reprodução em parte ou no todo".



QUER MAIS INFORMAÇÕES???



BRUNA OLIVEIRA
(18) 99671-4413



EDUARDO BIZARI
(18) 99802-2257



FELIPE AMÊNDOLA
(18) 99623-0177



HEITOR CAROLINO
(18) 99702-7274



LEONARDO ANDRÉ
(18) 99608-9412



LUIZ JACINTO
(18) 99802-2241



MARCOS VASILIEV
(18) 99802-3290



MATHEUS BALDINI
(18) 99708-4381



RAFAEL NOVAES
(18) 99678-8366



TAIS OTOBONI
(18) 99611-4208



GUILHERME FURTADO
(18) 99736-4281



1º LEILÃO ENCONTRO DOS
Campeões



01

EDIFICANTE FIV DA GE 05

SEXO: MACHO • REG: TVCI 176 • RAÇA: TABAPUÃ PO • NASC.: 03/07/2024

PESO: 770 KG • PE: 40 CM

INDUSTRIAL DE TAB.

ACESSOR FIV CCC

ELEGANTE CC

GRAFIADO FIV DA GE 05

TAROLO DE TAB.

BASE FIV DA GE 05

TROIANA DE TAB.

RADIADO FIV DE TABAPUA

CACIFE FIV DA GE 05

IEIXA DO KEBO

ECAMIS FIV DA GE 05

ILUMINISMO DE TAB.

PAUSA FIV DE TABAPUA

BRENDA 3 MONTANHAS



	iABCZ	PD-ED	PA-ED	PS-ED	PM-EM	IPP	STAY	PE-365	AOL	ACAB
INDICE	4.42	4.83	4.32	5.24	0.36	4.86	31.91	0.243	0.74	-0.99
DECA	4	2	3	3	5	8	5	2	3	9
P%	-	-	-	-	-	-	-	-	-	-



CLIQUE AQUI



PARA VER O VÍDEO DO LOTE

02

ESTIVADOR FIV DA GE 05

SEXO: **MACHO** • REG: **TVCI 181** • RAÇA: **TABAPUÃ PO** • NASC.: **03/07/2024**

PESO: **699 KG** • PE: **38 CM**

INDUSTRIAL DE TAB.

ACESSOR FIV CCC

ELEGANTE CC

GRAFIADO FIV DA GE 05

TAROLO DE TAB.

BASE FIV DA GE 05

TROIANA DE TAB.

VIUVO DE TABA.

VISADOR FIV DA 3T

VISA TE CC

EXCELENCIA DAGA

RAMBO FIV DA PRATA

JUSTICA FIV TJG

GRAZIA CCC



	iABCZ	PD-ED	PA-ED	PS-ED	PM-EM	IPP	STAY	PE-365	AOL	ACAB
INDICE	-1.02	4.80	5.71	7.59	0.36	13.92	28.04	0.299	1.07	-1.39
DECA	7	2	2	2	5	10	10	1	2	10
P%	-	-	-	-	-	-	-	-	-	-



CLIQUE AQUI



PARA VER O VÍDEO DO LOTE

03

ECLETICO FIV DA GE 05

SEXO: **MACHO** • REG: **TVCI 197** • RAÇA: **TABAPUÃ PO** • NASC.: **08/08/2024**

PESO: **590 KG** • PE: **34 CM**

RADIADO FIV DE TABAPUA

CACIFE FIV DA GE 05

IEIXA DO KEBO

EMBAIXADOR FIV DA GE 05

SEDEIRO DE TAB.

INGRID DE TABAPUA

ABELHIA DE TABA.

BANGALO DE TABA.

MOMENTO DE TABAPUA

ABRASIDA DE TABA.

SOTA DE TABAPUA

VIUVO DE TABA.

MALA FIV DE TABAPUA

BUKITANGA DO CORREGO



	iABCZ	PD-ED	PA-ED	PS-ED	PM-EM	IPP	STAY	PE-365	AOL	ACAB
INDICE	10.59	4.00	5.75	5.51	0.78	-10.44	34.77	-0.004	1.15	-0.50
DECA	1	2	2	3	4	2	2	6	1	8
P%	10%	19%	16%	-	-	11%	11%	-	10%	-



CLIQUE AQUI



PARA VER O VÍDEO DO LOTE

04

ELDORADO FIV DA GE 05

SEXO: MACHO • REG: TVCI 213 • RAÇA: TABAPUÃ PO • NASC.: 13/08/2024

PESO: 620 KG • PE: 39 CM

INDUSTRIAL DE TAB.

CANDADO FIV DA LIAB

ESTACION DE TABA.

RADIADO FIV DE TABAPUA

ILUMINISMO DE TAB.

TENDINHA DE TAB.

LAMURIA DE TAB.

ECO GAIBU

LENDARIO GAIBU

LAJA DA CINEL.

RAZA GAIBU

VIVEIRO DE TABA.

CATEDRAL TE DA MAGIA

SADISTA DA 3 MONT.



	iABCZ	PD-ED	PA-ED	PS-ED	PM-EM	IPP	STAY	PE-365	AOL	ACAB
INDICE	7.15	5.17	6.55	4.19	2.52	14.42	32.21	0.222	0.84	1.13
DECA	3	1	2	4	1	10	5	2	2	1
P%	-	-	-	-	-	-	-	-	-	-



CLIQUE AQUI



PARA VER O VÍDEO DO LOTE

1º LEILÃO ENCONTRO DOS
Campeões



05

ESMERO DA GE 05

SEXO: **MACHO** • REG: **TVCI 246** • RAÇA: **TABAPUÃ PO** • NASC.: **02/09/2024**

PESO: **595 KG** • PE: **32 CM**

CANDADO FIV DA LIAB

RADIADO FIV DE TABAPUA

TENDINHA DE TAB.

FOSFATO FIV DA GE 05

LENDARIO GAIBU

RAZA GAIBU

CATEDRAL TE DA MAGIA

CANDADO FIV DA LIAB

QUERO QUERO DA GE 05

OLHADELA DA GE 05

AFRODITE GE 05

MAJESTOSO FIV

ANTENADA DA GE 05

JECOLIA DO KEBO



	iABCZ	PD-ED	PA-ED	PS-ED	PM-EM	IPP	STAY	PE-365	AOL	ACAB
INDICE	4.32	1.98	0.14	-0.81	-0.32	-12.64	33.57	-0.105	-0.31	0.55
DECA	4	5	7	8	7	1	3	8	8	3
P%	-	-	-	-	-	-	-	-	-	-



CLIQUE AQUI



PARA VER O VÍDEO DO LOTE

06

EXTRAORDINARIO FIV DA GE 05

SEXO: **MACHO** • REG: **TVCI 156** • RAÇA: **TABAPUÃ PO** • NASC.: **16/06/2024**

PESO: **672 KG** • PE: **40 CM**

INDUSTRIAL DE TAB.

ACESSOR FIV CCC

ELEGANTE CC

GRAFIADO FIV DA GE 05

TAROLO DE TAB.

BASE FIV DA GE 05

TROIANA DE TAB.

ECO GAIBU

LENDARIO GAIBU

LAJA DA CINEL.

RAZA GAIBU

VIVEIRO DE TABA.

CATEDRAL TE DA MAGIA

SADISTA DA 3 MONT.



	iABCZ	PD-ED	PA-ED	PS-ED	PM-EM	IPP	STAY	PE-365	AOL	ACAB
INDICE	4.32	6.32	8.19	12.12	1.53	9.62	29.41	0.019	0.89	-0.19
DECA	4	1	1	1	2	10	9	6	2	6
P%	-	-	-	-	-	-	-	-	-	-



CLIQUE AQUI



PARA VER O VÍDEO DO LOTE

1º LEILÃO ENCONTRO DOS
Campeões



07

ELETIVO FIV DA GE 05

SEXO: **MACHO** • REG: **TVCI 217** • RAÇA: **TABAPUÃ PO** • NASC.: **15/08/2024**

PESO: **530 KG** • PE: **30 CM**

RADIADO FIV DE TABAPUA

CACIFE FIV DA GE 05

IEIXA DO KEBO

EMBAIXADOR FIV DA GE 05

SEDEIRO DE TAB.

INGRID DE TABAPUA

ABELHIA DE TABA.

CANDADO FIV DA LIAB

RADIADO FIV DE TABAPUA

TENDINHA DE TAB.

BARCA FIV DA GE 05

VIUVO DE TABA.

PALAS FIV DE TABAPUA

BUKITANGA DO CORREGO



	iABCZ	PD-ED	PA-ED	PS-ED	PM-EM	IPP	STAY	PE-365	AOL	ACAB
INDICE	4.09	0.31	0.03	0.26	-0.05	-15.46	33.37	0.174	-0.19	-0.89
DECA	4	7	7	7	6	1	3	3	7	9
P%	-	-	-	-	-	-	-	-	-	-



CLIQUE AQUI



PARA VER O VÍDEO DO LOTE

08

EMBU FIV DA GE 05

SEXO: **MACHO** • REG: **TVCI 177** • RAÇA: **TABAPUÃ PO** • NASC.: **03/07/2024**

PESO: **688 KG** • PE: **36 CM**

INDUSTRIAL DE TAB.

ACESSOR FIV CCC

ELEGANTE CC

GRAFIADO FIV DA GE 05

TAROLO DE TAB.

BASE FIV DA GE 05

TROIANA DE TAB.

ARQUEIRO DA PAMP.

2291-ARQUEIRO ITAB.

804-296 ITAB.

2069-804 ITAB.

543 ILUMIN.ITAB.



	iABCZ	PD-ED	PA-ED	PS-ED	PM-EM	IPP	STAY	PE-365	AOL	ACAB
INDICE	1.63	0.81	0.86	4.59	-0.84	-0.15	31.90	-0.105	1.00	-0.14
DECA	6	6	6	4	8	6	5	8	2	6
P%	-	-	-	-	-	-	-	-	-	-



CLIQUE AQUI



PARA VER O VÍDEO DO LOTE

09

EMBATE FIV DA GE 05

SEXO: **MACHO** • REG: **TVCI 180** • RAÇA: **TABAPUÃ PO** • NASC.: **03/07/2024**

PESO: **610 KG** • PE: **33 CM**

INDUSTRIAL DE TAB.

ACESSOR FIV CCC

ELEGANTE CC

GRAFIADO FIV DA GE 05

TAROLO DE TAB.

BASE FIV DA GE 05

TROIANA DE TAB.

RADIADO FIV DE TABAPUA

CACIFE FIV DA GE 05

IEIXA DO KEBO

ECAMIS FIV DA GE 05

ILUMINISMO DE TAB.

PAUSA FIV DE TABAPUA

BRENDA 3 MONTANHAS



	iABCZ	PD-ED	PA-ED	PS-ED	PM-EM	IPP	STAY	PE-365	AOL	ACAB
INDICE	1.22	2.30	3.56	5.26	0.63	7.27	30.50	0.131	0.59	-0.53
DECA	6	4	4	3	4	9	8	3	3	8
P%	-	-	-	-	-	-	-	-	-	-



CLIQUE AQUI



PARA VER O VÍDEO DO LOTE

10

EDITOR FIV DA GE 05

SEXO: **MACHO** • REG: **TVCI 203** • RAÇA: **TABAPUÃ PO** • NASC.: **09/08/2024**

PESO: **610 KG** • PE: **34 CM**

RADIADO FIV DE TABAPUA

CACIFE FIV DA GE 05

IEIXA DO KEBO

EMBAIXADOR FIV DA GE 05

SEDEIRO DE TAB.

INGRID DE TABAPUA

ABELHIA DE TABA.

X

VISA2 FIV DA 3T

FAROFEIRO DE TAB.

VIUVO DE TABA.

ORTIGIA DE TAB.

PROTETOR CC

VISA TE CC

JUBIABA CC



	iABCZ	PD-ED	PA-ED	PS-ED	PM-EM	IPP	STAY	PE-365	AOL	ACAB
INDICE	-1.62	4.16	4.00	4.51	1.28	5.76	28.62	-0.277	0.77	-1.52
DECA	8	2	3	4	2	8	10	10	3	10
P%	-	-	-	-	-	-	-	-	-	-



CLIQUE AQUI



PARA VER O VÍDEO DO LOTE

11

EQUILIBRIO FIV DA GE 05

SEXO: **MACHO** • REG: **TVCI 236** • RAÇA: **TABAPUÃ PO** • NASC.: **21/08/2024**

PESO: **520 KG** • PE: **30 CM**

USTREL DE TAB.

DINOSSAURO DE TAB.

IMPIA

ILUMINISMO DE TAB.

REALIZADOR DE TAB.

BELISCADA DE TAB.

SACHA DE TAB.

CANDADO FIV DA LIAB

RADIADO FIV DE TABAPUA

TENDINHA DE TAB.

FORTALEZA FIV DA GE 05

VIUVO DE TABA.

PALAS FIV DE TABAPUA

BUPITANGA DO CORREGO



	iABCZ	PD-ED	PA-ED	PS-ED	PM-EM	IPP	STAY	PE-365	AOL	ACAB
P% DECA	-1.91	4.69	1.31	0.53	-1.72	11.12	30.07	0.279	-0.46	0.82
INDICE	8	2	6	7	10	10	8	1	9	2
	-	-	-	-	-	-	-	-	-	-



CLIQUE AQUI



PARA VER O VÍDEO DO LOTE

12

ESCUDO FIV DA GE 05

SEXO: **MACHO** • REG: **TVCI 240** • RAÇA: **TABAPUÃ PO** • NASC.: **21/08/2024**

PESO: **612 KG** • PE: **36 CM**

USTREL DE TAB.

DINOSSAURO DE TAB.

IMPIA

ILUMINISMO DE TAB.

REALIZADOR DE TAB.

BELISCADA DE TAB.

SACHA DE TAB.

CANDADO FIV DA LIAB

RADIADO FIV DE TABAPUA

TENDINHA DE TAB.

FORTALEZA FIV DA GE 05

VIUVO DE TABA.

PALAS FIV DE TABAPUA

BUKITANGA DO CORREGO



	iABCZ	PD-ED	PA-ED	PS-ED	PM-EM	IPP	STAY	PE-365	AOL	ACAB
INDICE	-3.17	4.09	2.60	0.94	-0.85	13.51	28.47	0.569	0.11	-0.43
DECA	8	2	5	6	8	10	10	1	6	8
P%	-	-	-	-	-	-	-	-	-	-



CLIQUE AQUI



PARA VER O VÍDEO DO LOTE

13

ELABORADO FIV DA GE 05

SEXO: **MACHO** • REG: **TVCI 173** • RAÇA: **TABAPUÃ PO** • NASC.: **29/06/2024**

PESO: **610 KG** • PE: **35 CM**

INDUSTRIAL DE TAB.

ACESSOR FIV CCC

ELEGANTE CC

GRAFIADO FIV DA GE 05

TAROLO DE TAB.

BASE FIV DA GE 05

TROIANA DE TAB.

CANDADO FIV DA LIAB

RADIADO FIV DE TABAPUA

TENDINHA DE TAB.

BARCA FIV DA GE 05

VIUVO DE TABA.

PALAS FIV DE TABAPUA

BUKITANGA DO CORREGO



	iABCZ	PD-ED	PA-ED	PS-ED	PM-EM	IPP	STAY	PE-365	AOL	ACAB
INDICE	-6.55	-1.25	-0.14	0.38	-0.76	-2.78	26.99	0.029	0.66	-0.29
DECA	10	8	7	7	8	5	10	6	3	7
P%	-	-	-	-	-	-	-	-	-	-



CLIQUE AQUI



PARA VER O VÍDEO DO LOTE

14

JOKE DA GE 05

SEXO: **MACHO** • REG: **TVCA 2641** • RAÇA: **TABAPUÃ PO** • NASC.: **20/09/2024**
PESO: **490 KG** • PE: **31 CM**

CANDADO FIV DA LIAB

RADIADO FIV DE TABAPUA

TENDINHA DE TAB.

FOSFATO FIV DA GE 05

LENDARIO GAIBU

RAZA GAIBU

CATEDRAL TE DA MAGIA

NATRO DE TAB.

TAROLO DE TAB.

PARENTA DE TAB.

DAKAR DA GE 05

CANDADO FIV DA LIAB

TRAMELA DA GE 05

JILOENSE DO KEBO



	iABCZ	PD-ED	PA-ED	PS-ED	PM-EM	IPP	STAY	PE-365	AOL	ACAB
INDICE	17.36	8.58	8.41	11.50	2.87	-6.56	35.36	0.163	1.14	0.56
DECA	1	1	1	1	1	3	1	3	1	3
P%	1%	1%	5%	4%	2%	-	7%	-	10%	-



CLIQUE AQUI



PARA VER O VÍDEO DO LOTE

1º LEILÃO ENCONTRO DOS
Campeões



15

JERICO DA GE 05

SEXO: **MACHO** • REG: **TVCA 2515** • RAÇA: **TABAPUÃ PO** • NASC.: **04/07/2024**
PESO: **580 KG** • PE: **31 CM**

CANDADO FIV DA LIAB

RADIADO FIV DE TABAPUA

TENDINHA DE TAB.

FOSFATO FIV DA GE 05

LENDARIO GAIBU

RAZA GAIBU

CATEDRAL TE DA MAGIA

MINISTRO ONDA VERDE

BILL FIV DA 3T

ECLIPSE BZ PINGUIM

1114 DA 3T

BANGALO DE TABA.

PARELHA DE TABAPUA

LITUANA DE TABAPUA



	iABCZ	PD-ED	PA-ED	PS-ED	PM-EM	IPP	STAY	PE-365	AOL	ACAB
INDICE	12.37	4.24	3.17	6.53	-0.33	-16.46	36.80	-0.147	0.09	0.39
DECA	1	2	4	2	7	1	1	9	6	4
P%	6%	17%	-	20%	-	3%	2%	-	-	-



CLIQUE AQUI



PARA VER O VÍDEO DO LOTE

1º LEILÃO ENCONTRO DOS
Campeões



16

JATOBA DA GE 05

SEXO: **MACHO** • REG: **TVCA 2573** • RAÇA: **TABAPUÃ PO** • NASC.: **20/08/2024**
PESO: **554 KG** • PE: **40 CM**

CANDADO FIV DA LIAB

RADIADO FIV DE TABAPUA

TENDINHA DE TAB.

FOSFATO FIV DA GE 05

LENDARIO GAIBU

RAZA GAIBU

CATEDRAL TE DA MAGIA

FAROFEIRO DE TAB.

VIVEIRO DE TABA.

NICENA DE TAB.

TRIAGEM DA GE 05

HERMANO DA LIAB

MARIA RITA DA GE 05

NATURA DA LIAB



	iABCZ	PD-ED	PA-ED	PS-ED	PM-EM	IPP	STAY	PE-365	AOL	ACAB
INDICE	10.66	3.72	1.10	1.59	1.48	-7.01	36.44	0.531	-0.85	-0.81
DECA	1	3	6	6	2	3	1	1	10	9
P%	10%	-	-	-	14%	-	3%	-	-	-



CLIQUE AQUI



PARA VER O VÍDEO DO LOTE

1º LEILÃO ENCONTRO DOS
Campeões



17

JINSEN DA GE 05

SEXO: **MACHO** • REG: **TVCA 2577** • RAÇA: **TABAPUÃ PO** • NASC.: **20/08/2024**
PESO: **566 KG** • PE: **36 CM**

RADIADO FIV DE TABAPUA

CACIFE FIV DA GE 05

IEIXA DO KEBO

EMBAIXADOR FIV DA GE 05

SEDEIRO DE TAB.

INGRID DE TABAPUA

ABELHIA DE TABA.

SARDONICO CC

6154 CABO VERDE

MEDIANA

1187 DA 3T

TISICO DA 3 MONT.

2458 RF 4 IRMAS

FOGUISTA 4 IRMAS



	iABCZ	PD-ED	PA-ED	PS-ED	PM-EM	IPP	STAY	PE-365	AOL	ACAB
INDICE	9.43	3.67	4.60	6.85	1.59	-8.60	33.11	0.471	1.30	-1.57
DECA	2	3	3	2	2	2	3	1	1	10
P%	13%	-	-	18%	12%	16%	-	2%	7%	-

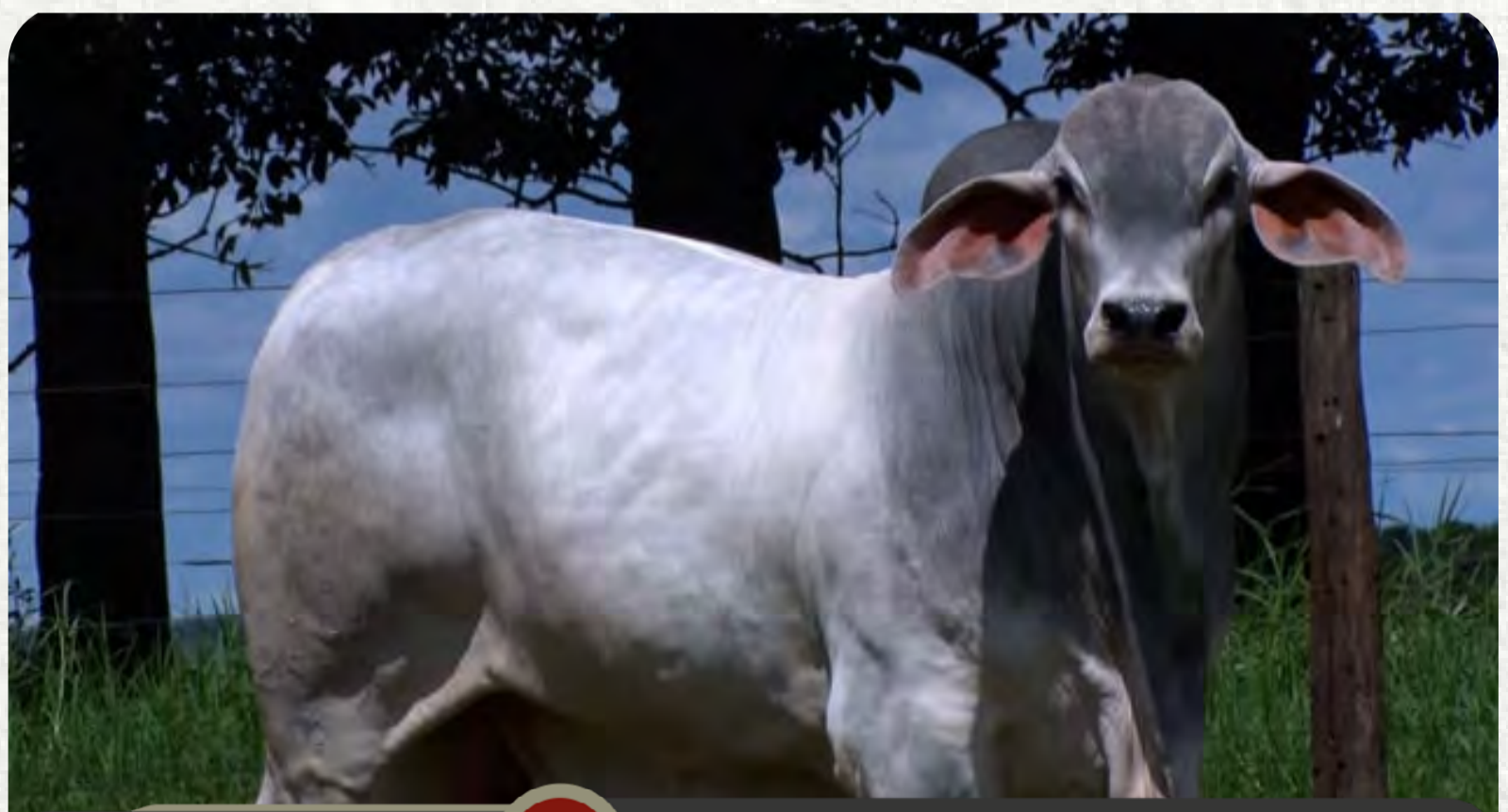

CLIQUE AQUI



PARA VER O VÍDEO DO LOTE

1º LEILÃO ENCONTRO DOS
Campeões



18

JUBILO DA GE 05

SEXO: **MACHO** • REG: **TVCA 2581** • RAÇA: **TABAPUÃ PO** • NASC.: **21/08/2024**
PESO: **545 KG** • PE: **30 CM**

CICLONE DE TAB.

INDUSTRIAL DE TAB.

CHARRUA DE TABA.

ACESSOR FIV CCC

AVAI DE TABA.

ELEGANTE CC

VISA TE CC

TAROLO DE TAB.

GENERAL DO KEBO

BIGA DE TABA.

JIBOIA DO KEBO

REMontADO DE TAB.

ECATUBA DO CORREGO

ARAIBA DO CORREGO



	iABCZ	PD-ED	PA-ED	PS-ED	PM-EM	IPP	STAY	PE-365	AOL	ACAB
INDICE	9.24	6.86	5.49	11.47	1.03	-5.93	31.20	0.259	1.61	-0.04
DECA	2	1	2	1	3	3	7	2	1	6
P%	14%	4%	17%	4%	-	-	-	12%	3%	-



CLIQUE AQUI



PARA VER O VÍDEO DO LOTE

19

JURAMENTO FIV DA GE 05

SEXO: **MACHO** • REG: **TVCA 2507** • RAÇA: **TABAPUÃ PO** • NASC.: **12/05/2024**
PESO: **570 KG** • PE: **34 CM**

CANDADO FIV DA LIAB

RADIADO FIV DE TABAPUA

TENDINHA DE TAB.

FOSFATO FIV DA GE 05

LENDARIO GAIBU

RAZA GAIBU

CATEDRAL TE DA MAGIA

X

BASE FIV DA GE 05

NATRO DE TAB.

TAROLO DE TAB.

PARENTA DE TAB.

INDUSTRIAL DE TAB.

TROIANA DE TAB.

LABLADE DE TAB.



	iABCZ	PD-ED	PA-ED	PS-ED	PM-EM	IPP	STAY	PE-365	AOL	ACAB
INDICE	5.74	3.42	6.79	9.86	1.12	-6.30	31.16	-0.052	0.44	-0.45
DECA	3	3	1	1	3	3	7	7	4	8
P%	-	-	-	-	-	-	-	-	-	-



CLIQUE AQUI



PARA VER O VÍDEO DO LOTE

20

JOANITO DA GE 05

SEXO: **MACHO** • REG: **TVCA 2459** • RAÇA: **TABAPUÃ PO** • NASC.: **06/02/2024**
PESO: **613 KG** • PE: **37 CM**

VIUVO DE TABA.

MARCO FIV DE TABAPUA

TENDINHA DE TAB.

CARINHOSO FIV DA GE 05

HERMOSO DA LIAB

MACARENA DA GE 05

ORFEU DA LIAB

FLAVO DE TABA.

DOURADO DA GE 05

MACARENA DA GE 05

GRAVURA DA GE 05

INDUSTRIAL DE TAB.

ELEGIA FIV DA GE 05

ITALA FIV DE TABAPUA



CLIQUE AQUI



PARA VER O VÍDEO DO LOTE

21

PACIFICO FIV TJG

SEXO: **MACHO** • REG: **TJG 4718** • RAÇA: **TABAPUÃ PO** • NASC.: **25/05/2024**

PESO: **705 KG** • PE: **40 CM**

INDUSTRIAL DE TAB.

CANDADO FIV DA LIAB

ESTACION DE TABA.

RADIADO FIV DE TABAPUA

ILUMINISMO DE TAB.

TENDINHA DE TAB.

LAMURIA DE TAB.

NOTE DA E.P

NATUR FIV DOGOIAS

LAMUSKA FIV DOGOIAS

HINISTA TJG

MARCIANO DA CINEL.

LETARGIA DO GREGG

ABESANA 3 MONTANHAS



	iABCZ	PD-ED	PA-ED	PS-ED	PM-EM	IPP	STAY	PE-365	AOL	ACAB
INDICE	11.61	7.79	6.76	6.68	-1.33	-1.86	35.56	0.376	1.03	-0.57
DECA	1	1	1	2	9	5	1	1	2	8
P%	-	-	-	-	-	-	-	-	-	-



CLIQUE AQUI



PARA VER O VÍDEO DO LOTE

22

PALADINO TJG

SEXO: **MACHO** • REG: **TJG 4707** • RAÇA: **TABAPUÃ PO** • NASC.: **24/04/2024**

PESO: **665 KG** • PE: **37 CM**

OLSEN TE MB DA FLOR

BENEDITO DO COCA

PALEBA DO COCA

LEGADO TJG

ECOLOGISTA TJG

JESUITA TJG

Q-CACHETA DA PRATA

RAMBO FIV DA PRATA

HASTIL TJG

Q-CAPIUNA DA PRATA

AKCT524 R1

LIDER MB DA FLOR

HAJA

EDITORA



	iABCZ	PD-ED	PA-ED	PS-ED	PM-EM	IPP	STAY	PE-365	AOL	ACAB
INDICE	7.95	-0.46	1.19	6.55	1.07	-14.15	33.78	0.003	0.61	0.52
DECA	2	8	6	2	3	1	3	6	3	3
P%	-	-	-	-	-	-	-	-	-	-



CLIQUE AQUI



PARA VER O VÍDEO DO LOTE

23

PORLO TJG

SEXO: **MACHO** • REG: **TJG 5011** • RAÇA: **TABAPUÃ PO** • NASC.: **01/10/2024**

PESO: **650 KG** • PE: **37 CM**

TAROLO DE TAB.

DIAMANTE TE DA DORN

GINASTA DA BIRIGUI

6827 DA COPAC.

GANDULA MB DA FLOR

5633 DA COPAC.

4407 DA COPAC.

X

2918 TJG

INDUSTRIAL DE TAB.

ACESSOR FIV CCC

ELEGANTE CC

XERIFE CC

JOGADORA CCC

UFATINHA CC



	iABCZ	PD-ED	PA-ED	PS-ED	PM-EM	IPP	STAY	PE-365	AOL	ACAB
INDICE	8.30	4.51	6.09	7.36	2.53	-14.76	30.54	0.138	1.21	-0.04
DECA	2	2	2	2	1	1	8	3	1	6
P%	-	-	-	-	-	-	-	-	-	-



CLIQUE AQUI



PARA VER O VÍDEO DO LOTE

24

PRINCIPE FIV TJG

SEXO: **MACHO** • REG: **TJG 4980** • RAÇA: **TABAPUÃ PO** • NASC.: **28/09/2024**

PESO: **648 KG** • PE: **38 CM**

TARZAN TE CC

CIPOAL CCC

Q. CHAVENI CC

FERRADOR TJG

GOIACAN DO CORREGO

BRITANIA

JALAPA DO CORREGO

CANDADO FIV DA LIAB

RADIADO FIV DE TABAPUA

TENDINHA DE TAB.

DECOTADA TRO

VERTICE DE ICEM

ADORADA TRO

STINA DO CORREGO



	iABCZ	PD-ED	PA-ED	PS-ED	PM-EM	IPP	STAY	PE-365	AOL	ACAB
INDICE	9.96	7.46	11.86	15.46	0.00	-4.39	31.23	0.144	1.43	-0.18
DECA	2	1	1	1	6	4	7	3	1	6
P%	-	-	-	-	-	-	-	-	-	-



CLIQUE AQUI



PARA VER O VÍDEO DO LOTE

1º LEILÃO ENCONTRO DOS
Campeões



25

PASTOR TJG

SEXO: **MACHO** • REG: **TJG 4865** • RAÇA: **TABAPUÃ PO** • NASC.: **03/09/2024**

PESO: **631 KG** • PE: **38 CM**

OLSEN TE MB DA FLOR

BENEDITO DO COCA

PALEBA DO COCA

LEGADO TJG

ECOLOGISTA TJG

JESUITA TJG

Q-CACHETA DA PRATA

TAROLO DE TAB.

ALDEON TE DA GOLY

BALSAMITA DE TABA.

ESPONJA FIV DA POUSO ALTO

RAMBO FIV DA PRATA

HABITUADA TJG

ORIFLAMA DA PRATA



	iABCZ	PD-ED	PA-ED	PS-ED	PM-EM	IPP	STAY	PE-365	AOL	ACAB
INDICE	6.94	2.23	5.44	9.14	0.11	-5.36	32.87	0.083	0.98	-0.63
DECA	3	4	2	1	6	3	4	4	2	8
P%	-	-	-	-	-	-	-	-	-	-



CLIQUE AQUI



PARA VER O VÍDEO DO LOTE

1º LEILÃO ENCONTRO DOS
Campeões



26

PADEJO TJG

SEXO: **MACHO** • REG: **TJG 4857** • RAÇA: **TABAPUÃ PO** • NASC.: **02/09/2024**

PESO: **616 KG** • PE: **35 CM**

OLSEN TE MB DA FLOR

URUGUAIANO TRO

IMPrensa DA PATURI

EQUADOR TRO

ABACO DE ICEM

NITROGLICERINA TRO

BERLINDA DE UCHOA

JATAI TE DO MUC.

AVAI DE TABA.

TIGELADA DE TAB.

2123 TJG

ATENEU DE TABA.

436-3032 DA VERSATIL

1017 F.MOURA



	iABCZ	PD-ED	PA-ED	PS-ED	PM-EM	IPP	STAY	PE-365	AOL	ACAB
INDICE	12.42	4.27	7.87	15.37	2.29	-4.53	32.62	0.508	1.01	-0.16
DECA	1	2	1	1	1	4	4	1	2	6
P%	-	-	-	-	-	-	-	-	-	-



CLIQUE AQUI



PARA VER O VÍDEO DO LOTE

27

PACAEMBU FIV TJG

SEXO: **MACHO** • REG: **TJG 4963** • RAÇA: **TABAPUÃ PO** • NASC.: **26/09/2024**

PESO: **615 KG** • PE: **37 CM**

MINISTRO ONDA VERDE

RAMBO FIV DA PRATA

NORUEGA TE DA PRATA

IGUAL TJG

UAI MB DA FLOR

FOICE TJG

HISTORIA DA PRATA

CANDADO FIV DA LIAB

RADIADO FIV DE TABAPUA

TENDINHA DE TAB.

FILARMONICA FIV DA GE 05

LENDARIO GAIBU

RAZA GAIBU

CATEDRAL TE DA MAGIA



	iABCZ	PD-ED	PA-ED	PS-ED	PM-EM	IPP	STAY	PE-365	AOL	ACAB
INDICE	13.33	10.10	11.38	14.78	-1.09	-6.94	32.31	0.353	2.00	0.76
DECA	1	1	1	1	9	3	5	1	1	2
P%	-	-	-	-	-	-	-	-	-	-



CLIQUE AQUI



PARA VER O VÍDEO DO LOTE

28

PLANALTO TJG

SEXO: **MACHO** • REG: **TJG 4839** • RAÇA: **TABAPUÃ PO** • NASC.: **30/08/2024**

PESO: **609 KG** • PE: **36 CM**

OLSEN TE MB DA FLOR

BENEDITO DO COCA

PALEBA DO COCA

LEGADO TJG

ECOLOGISTA TJG

JESUITA TJG

Q-CACHETA DA PRATA

MINISTRO ONDA VERDE

RAMBO FIV DA PRATA

NORUEGA TE DA PRATA

GAMBIARRA TJG

IGAPO DA PRATA

NENIA DA PRATA

FLORETA DA PRATA



	iABCZ	PD-ED	PA-ED	PS-ED	PM-EM	IPP	STAY	PE-365	AOL	ACAB
INDICE	7.23	0.88	1.93	3.58	1.19	-1.57	34.34	0.048	1.04	-0.09
DECA	3	6	5	4	2	5	2	5	2	6
P%	-	-	-	-	-	-	-	-	-	-



CLIQUE AQUI



PARA VER O VÍDEO DO LOTE

29

PROTOTIPO TJG

SEXO: **MACHO** • REG: **TJG 4838** • RAÇA: **TABAPUÃ PO** • NASC.: **30/08/2024**

PESO: **608 KG** • PE: **39 CM**

TARZAN TE CC

CIPOAL CCC

Q. CHAVENI CC

FERRADOR TJG

GOIACAN DO CORREGO

BRITANIA

JALAPA DO CORREGO

OLSEN TE MB DA FLOR

URUGUAIANO TRO

IMPrensa DA PATURI

CAMELIA TRO

NONODO TRO

QUIXABA TRO

BROCHURA



	iABCZ	PD-ED	PA-ED	PS-ED	PM-EM	IPP	STAY	PE-365	AOL	ACAB
INDICE	12.40	7.67	12.45	13.65	2.24	-1.99	31.71	0.210	2.21	-0.69
DECA	1	1	1	1	1	5	6	2	1	9
P%	-	-	-	-	-	-	-	-	-	-

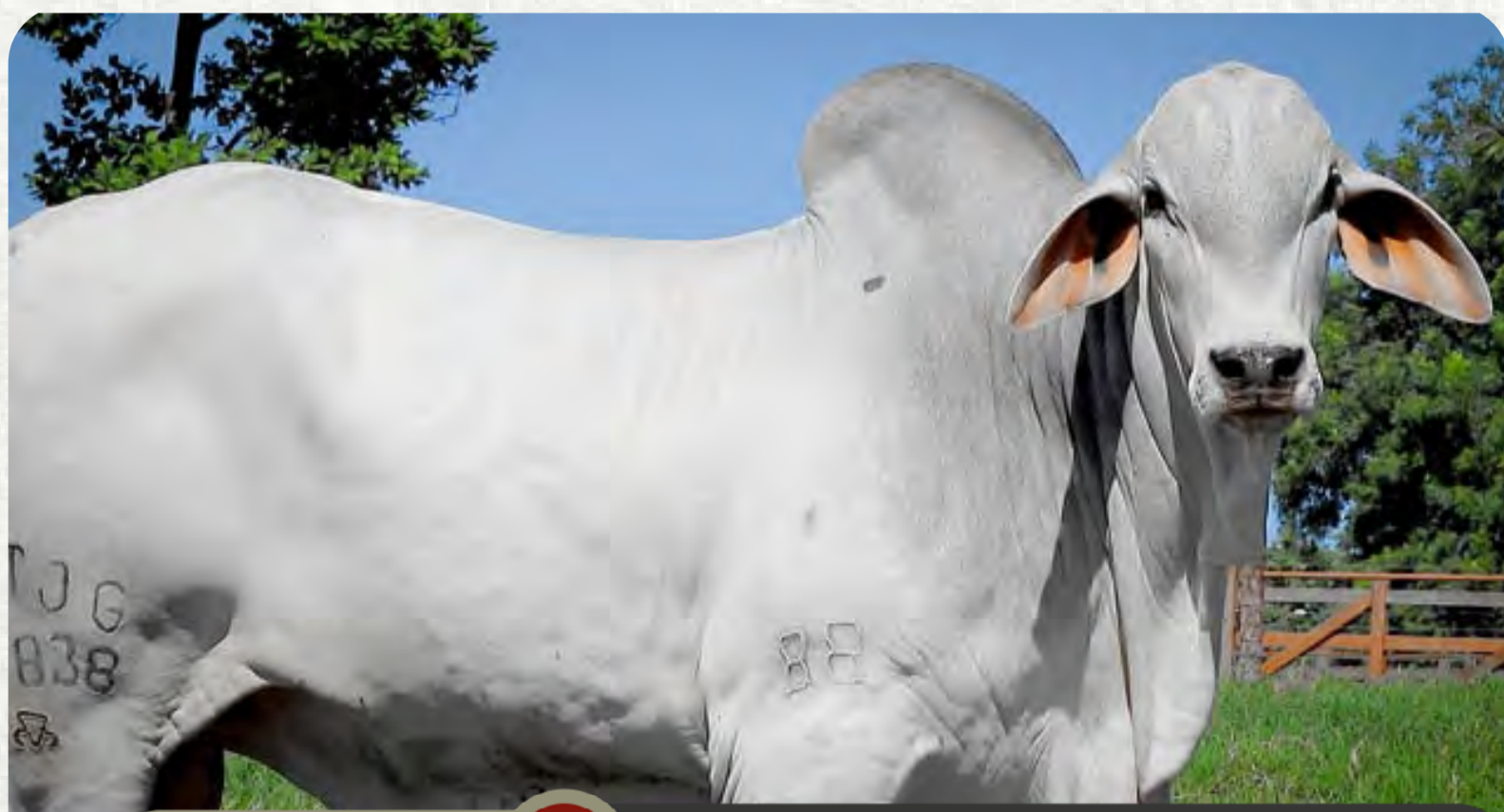

CLIQUE AQUI



PARA VER O VÍDEO DO LOTE

30

PALACIOS TJG

SEXO: **MACHO** • REG: **TJG 4946** • RAÇA: **TABAPUÁ PO** • NASC.: **24/09/2024**

PESO: **607 KG** • PE: **30 CM**

OLSEN TE MB DA FLOR

BENEDITO DO COCA

PALEBA DO COCA

LEGADO TJG

ECOLOGISTA TJG

JESUITA TJG

Q-CACHETA DA PRATA

CACHIMBO DA PRATA

LANHO FIV DA PRATA

ESTAMPA DA PRATA

SATB DINASTIA

PARANA DE TAB.

VALONA DE TABA.

PETIZADA DE TAB.



	iABCZ	PD-ED	PA-ED	PS-ED	PM-EM	IPP	STAY	PE-365	AOL	ACAB
INDICE	8.14	5.43	7.18	11.04	2.91	2.96	32.02	0.151	0.20	-1.14
DECA	2	1	1	1	1	7	5	3	5	10
P%	-	-	-	-	-	-	-	-	-	-



CLIQUE AQUI



PARA VER O VÍDEO DO LOTE

31

PEQUIM TJG

SEXO: **MACHO** • REG: **TJG 4772** • RAÇA: **TABAPUÃ PO** • NASC.: **22/08/2024**

PESO: **603 KG** • PE: **36 CM**

TAROLO DE TAB.

DIAMANTE TE DA DORN

GINASTA DA BIRIGUI

6827 DA COPAC.

GANDULA MB DA FLOR

5633 DA COPAC.

4407 DA COPAC.

X

GLENDIA TJG

CANTAO 4 IRMAS

MACACAO 4 IRMAS

FAUNA 4 IRMAS

LANHO FIV DA PRATA

DONZELA TJG

INDIRETA DA PRATA



	iABCZ	PD-ED	PA-ED	PS-ED	PM-EM	IPP	STAY	PE-365	AOL	ACAB
INDICE	6.56	5.84	10.71	12.25	2.18	-6.39	29.24	-0.003	1.74	-1.73
DECA	3	1	1	1	1	3	9	6	1	10
P%	-	-	-	-	-	-	-	-	-	-

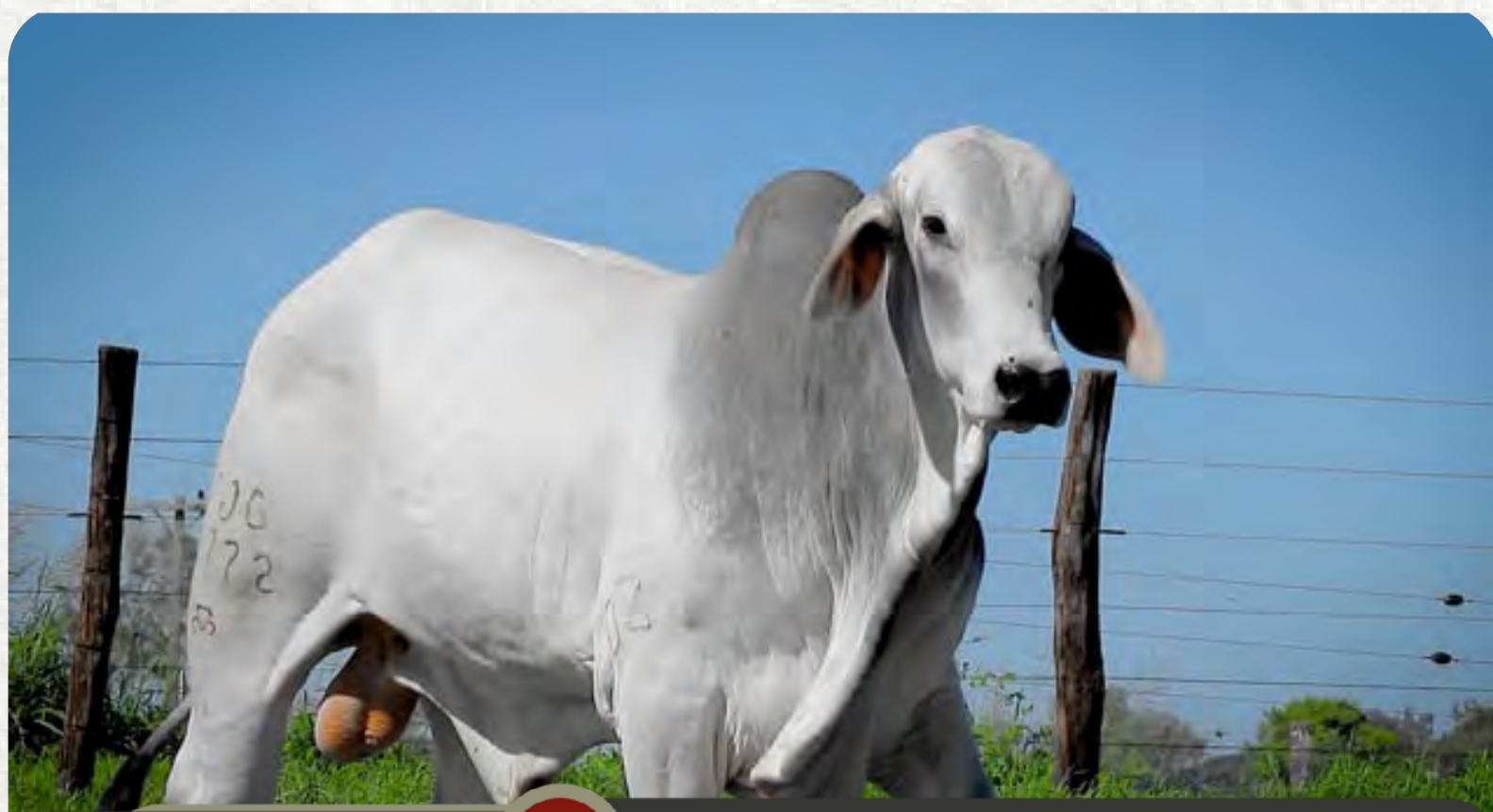

CLIQUE AQUI



PARA VER O VÍDEO DO LOTE

32

PASSAGEIRO TJG

SEXO: **MACHO** • REG: **TJG 5046** • RAÇA: **TABAPUÁ PO** • NASC.: **07/10/2024**

PESO: **595 KG** • PE: **38 CM**

POLITZ DO CORREGO

CORVO DO CORREGO

SANDILA DO CORREGO

AMAZON FIV R1

RAMBO FIV DA PRATA

HEBOLOGIA TJG

EDUCACAO TJG

X

2605 TJG

RADIADO FIV DE TABAPUA

CACIFE FIV DA GE 05

IEIXA DO KEBO

OFFSET DA PRATA

ESPERTA TJG

NASCENTE DA PRATA



	iABCZ	PD-ED	PA-ED	PS-ED	PM-EM	IPP	STAY	PE-365	AOL	ACAB
INDICE	11.50	7.69	10.75	12.20	0.34	-8.34	32.49	0.207	0.89	0.11
DECA	1	1	1	1	5	2	4	2	2	5
P%	-	-	-	-	-	-	-	-	-	-

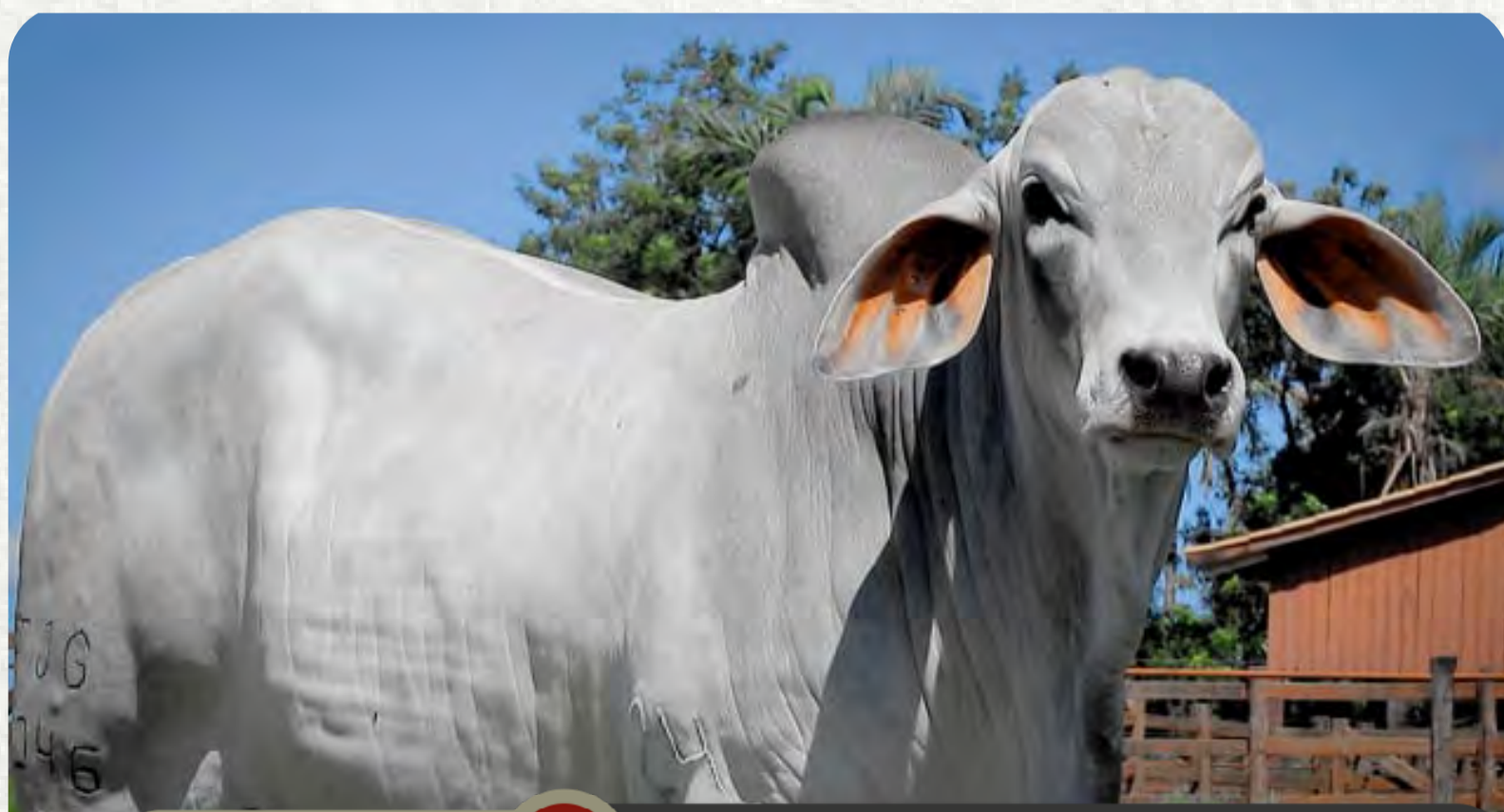

CLIQUE AQUI



PARA VER O VÍDEO DO LOTE

33

PATAMAR TJG

SEXO: **MACHO** • REG: **TJG 4821** • RAÇA: **TABAPUÁ PO** • NASC.: **28/08/2024**

PESO: **593 KG** • PE: **36 CM**

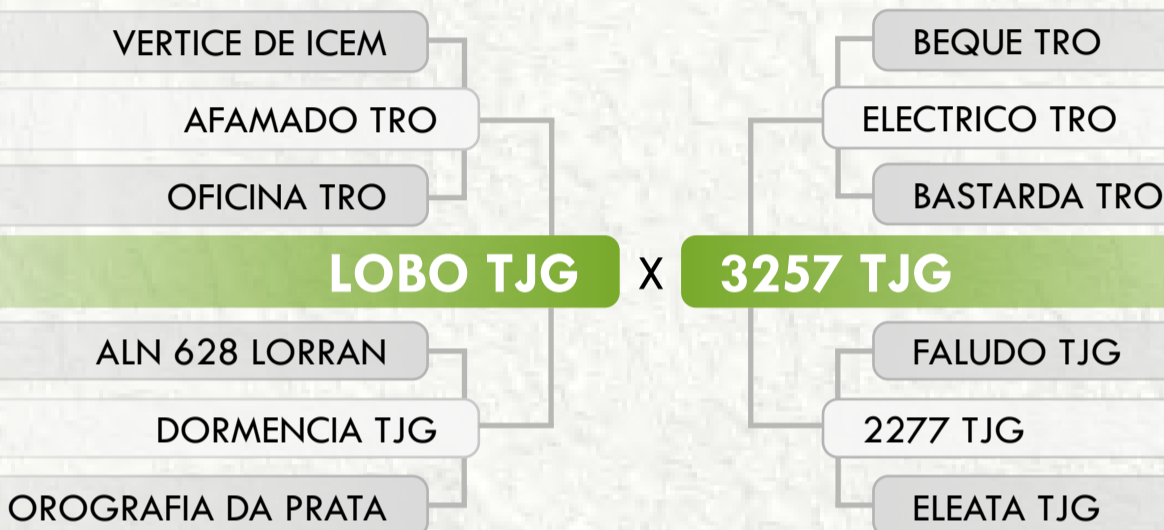

	iABCZ	PD-ED	PA-ED	PS-ED	PM-EM	IPP	STAY	PE-365	AOL	ACAB
INDICE	12.15	2.33	3.55	5.37	0.87	-10.29	36.39	0.450	-1.00	0.94
DECA	1	4	4	3	3	2	1	1	10	2
P%	-	-	-	-	-	-	-	-	-	-



CLIQUE AQUI



PARA VER O VÍDEO DO LOTE

34

PANTANAL TJG

SEXO: **MACHO** • REG: **TJG 4842** • RAÇA: **TABAPUÁ PO** • NASC.: **31/08/2024**

PESO: **593 KG** • PE: **37 CM**

POLITZ DO CORREGO

CISQUEIRO DO CORREGO

MENDOZA DO CORREGO

COXAMBU DO CORREGO

RADIADO FIV DE TABAPUA

DIGNA DO CORREGO

6591 DA COPAC.

TARZAN TE CC

CIPOAL CCC

Q. CHAVENI CC

LUTOPIA CCC

TAPENDI

AMPELA DA NB

UCHARIA DA S.MARIA



	iABCZ	PD-ED	PA-ED	PS-ED	PM-EM	IPP	STAY	PE-365	AOL	ACAB
INDICE	9.28	3.09	4.57	2.36	1.22	1.07	34.27	0.256	0.57	1.72
DECA	2	3	3	5	2	6	2	2	3	1
P%	-	-	-	-	-	-	-	-	-	-



CLIQUE AQUI



PARA VER O VÍDEO DO LOTE

35

PHENOM TJG

SEXO: **MACHO** • REG: **TJG 4762** • RAÇA: **TABAPUÃ PO** • NASC.: **19/08/2024**

PESO: **590 KG** • PE: **36 CM**

AVAI DE TABA.

PRUDENTE DA KAYLUA

843 DA KAYLUA

JATO TJG

X

3004 TJG

CANDADO FIV DA LIAB

ESCLARECIDO TJG

CACHACEIRA TJG

LANHO FIV DA PRATA

Q-CABANA DA PRATA

MAGIA DA E.P

DEQUE FIV TJG

HALURGIA TJG

GALANTARIA DO IPE



	iABCZ	PD-ED	PA-ED	PS-ED	PM-EM	IPP	STAY	PE-365	AOL	ACAB
INDICE	9.93	3.22	5.25	7.35	-0.12	-1.20	32.77	0.565	2.51	1.23
DECA	2	3	2	2	6	5	4	1	1	1
P%	-	-	-	-	-	-	-	-	-	-

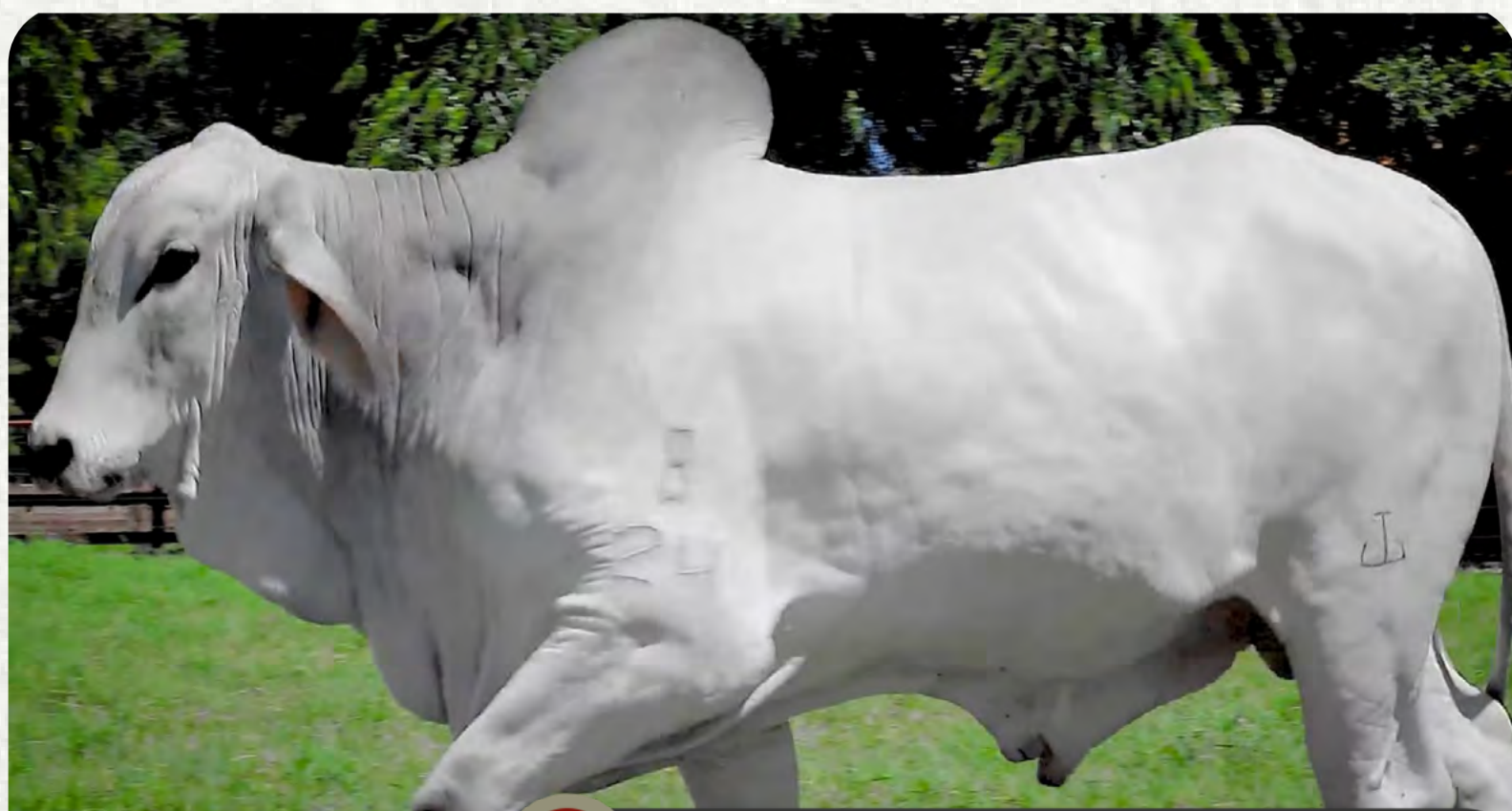

CLIQUE AQUI



PARA VER O VÍDEO DO LOTE

1º LEILÃO ENCONTRO DOS
Campeões



36

PALADIO TJG

SEXO: **MACHO** • REG: **TJG 4790** • RAÇA: **TABAPUÃ PO** • NASC.: **24/08/2024**

PESO: **583 KG** • PE: **37 CM**



	iABCZ	PD-ED	PA-ED	PS-ED	PM-EM	IPP	STAY	PE-365	AOL	ACAB
INDICE	5.88	-3.40	-3.77	-3.35	0.99	-4.65	36.89	0.335	-1.32	0.60
DECA	3	10	10	9	3	4	1	1	10	3
P%	-	-	-	-	-	-	-	-	-	-



CLIQUE AQUI



PARA VER O VÍDEO DO LOTE



1º LEILÃO ENCONTRO DOS
Campeões



37

PINHEIRO TJG

SEXO: **MACHO** • REG: **TJG 4830** • RAÇA: **TABAPUÃ PO** • NASC.: **29/08/2024**
PESO: **582 KG** • PE: **39 CM**

OLSEN TE MB DA FLOR

BENEDITO DO COCA

PALEBA DO COCA

LEGADO TJG

ECOLOGISTA TJG

JESUITA TJG

Q-CACHETA DA PRATA

XERIFE CC

HITHIO CCC

RAMIFICAR CC

MOROSA CCC

SARDONICO CC

HEMPRESARIA CCC

REFRESCA CC



	iABCZ	PD-ED	PA-ED	PS-ED	PM-EM	IPP	STAY	PE-365	AOL	ACAB
INDICE	0.22	-4.47	-2.00	0.42	-0.44	-1.39	34.19	0.043	-1.08	-0.33
DECA	7	10	9	7	7	5	2	5	10	7
P%	-	-	-	-	-	-	-	-	-	-



CLIQUE AQUI



PARA VER O VÍDEO DO LOTE

38

PARCIAL TJG

SEXO: **MACHO** • REG: **TJG 4847** • RAÇA: **TABAPUÁ PO** • NASC.: **31/08/2024**

PESO: **581 KG** • PE: **39 CM**

OLSEN TE MB DA FLOR

BENEDITO DO COCA

PALEBA DO COCA

LEGADO TJG

ECOLOGISTA TJG

JESUITA TJG

Q-CACHETA DA PRATA

TARZAN TE CC

CIPOAL CCC

Q. CHAVENI CC

LOTARY CCC

OCEANO CC

COESA CC

XUNOA CC



	iABCZ	PD-ED	PA-ED	PS-ED	PM-EM	IPP	STAY	PE-365	AOL	ACAB
INDICE	3.15	-1.73	1.79	11.54	0.44	2.81	32.78	-0.179	-0.29	0.11
DECA	5	9	5	1	5	7	4	9	8	5
P%	-	-	-	-	-	-	-	-	-	-



CLIQUE AQUI



PARA VER O VÍDEO DO LOTE

39

PRIME FIV TJG

SEXO: **MACHO** • REG: **TJG 4976** • RAÇA: **TABAPUÁ PO** • NASC.: **27/09/2024**

PESO: **579 KG** • PE: **33 CM**

INDUSTRIAL DE TAB.

CANDADO FIV DA LIAB

ESTACION DE TABA.

RADIADO FIV DE TABAPUA

ILUMINISMO DE TAB.

TENDINHA DE TAB.

LAMURIA DE TAB.

NOTE DA E.P

NATUR FIV DOGOIAS

LAMUSKA FIV DOGOIAS

HINISTA TJG

MARCIANO DA CINEL.

LETARGIA DO GREGG

ABESANA 3 MONTANHAS



	iABCZ	PD-ED	PA-ED	PS-ED	PM-EM	IPP	STAY	PE-365	AOL	ACAB
INDICE	11.61	7.79	6.76	6.68	-1.33	-1.86	35.56	0.376	1.03	-0.57
DECA	1	1	1	2	9	5	1	1	2	8
P%	-	-	-	-	-	-	-	-	-	-



CLIQUE AQUI



PARA VER O VÍDEO DO LOTE

40

PILATUS TJG

SEXO: **MACHO** • REG: **TJG 4997** • RAÇA: **TABAPUÃ PO** • NASC.: **30/09/2024**

PESO: **579 KG** • PE: **39 CM**

URUGUAIANO TRO

EQUADOR TRO

NITROGLICERINA TRO

HOMERO TRO

CISQUEIRO DO CORREGO

FEITORA TRO

BENFEITORA TRO

RADIADO FIV DE TABAPUA

CACIFE FIV DA GE 05

IEIXA DO KEBO

2963 TJG

6421 DA COPAC.

IMPORTANCIA TJG

ODALISCA DA PRATA



	iABCZ	PD-ED	PA-ED	PS-ED	PM-EM	IPP	STAY	PE-365	AOL	ACAB
INDICE	11.55	3.45	4.87	7.62	1.16	-5.00	34.44	0.284	1.47	0.38
DECA	1	3	3	2	2	3	2	1	1	4
P%	-	-	-	-	-	-	-	-	-	-



CLIQUE AQUI



PARA VER O VÍDEO DO LOTE

41

PEJORATIVO TJG

SEXO: **MACHO** • REG: **TJG 4863** • RAÇA: **TABAPUÃ PO** • NASC.: **03/09/2024**

PESO: **572 KG** • PE: **33 CM**

OLSEN TE MB DA FLOR

BENEDITO DO COCA

PALEBA DO COCA

LEGADO TJG

ECOLOGISTA TJG

JESUITA TJG

Q-CACHETA DA PRATA

INDUSTRIAL DE TAB.

ACESSOR FIV CCC

ELEGANTE CC

2641 TJG

IGAPO DA PRATA

OIANA DA PRATA

TAGUANA DA DB



	iABCZ	PD-ED	PA-ED	PS-ED	PM-EM	IPP	STAY	PE-365	AOL	ACAB
INDICE	6.41	-1.87	-1.29	1.69	0.95	-7.05	34.84	0.133	0.53	0.31
DECA	3	9	8	6	3	3	2	3	4	4
P%	-	-	-	-	-	-	-	-	-	-



CLIQUE AQUI



PARA VER O VÍDEO DO LOTE

42

PAVIMENTO TJG

SEXO: **MACHO** • REG: **TJG 4880** • RAÇA: **TABAPUÁ PO** • NASC.: **11/09/2024**

PESO: **571 KG** • PE: **36 CM**

AVAI DE TABA.

PRUDENTE DA KAYLUA

843 DA KAYLUA

JATO TJG

X

NOTICIADA TJG

6421 DA COPAC.

JANEIRO TJG

DENDRITE TJG

LANHO FIV DA PRATA

Q-CABANA DA PRATA

MAGIA DA E.P

DEQUE FIV TJG

HALURGIA TJG

GALANTARIA DO IPE



	iABCZ	PD-ED	PA-ED	PS-ED	PM-EM	IPP	STAY	PE-365	AOL	ACAB
INDICE	8.38	3.18	5.12	3.26	2.00	1.97	31.01	0.425	2.98	1.89
DECA	2	3	2	5	1	7	7	1	1	1
P%	-	-	-	-	-	-	-	-	-	-



CLIQUE AQUI



PARA VER O VÍDEO DO LOTE

43

BOTE

SEXO: **MACHO** • REG: **IJTG 2** • RAÇA: **TABAPUÁ PO** • NASC.: **28/08/2024**

PESO: **560 KG** • PE: **40 CM**

CICLONE DE TAB.

INDUSTRIAL DE TAB.

CHARRUA DE TABA.

ACESSOR FIV CCC

AVAI DE TABA.

ELEGANTE CC

VISA TE CC

ILUMINISMO DE TAB.

REMO FIV DE TABAPUA

DARBY FIV DA GOLY

BRITANIA DE TABAPUA

BANGALO DE TABA.

RAQUE DE TABAPUA

GOELA DE TABAPUA



CLIQUE AQUI



PARA VER O VÍDEO DO LOTE

44

ELABORADA FIV DA GE 05

SEXO: **FÊMEA** • REG: **TVCI 162** • RAÇA: **TABAPUÃ PO** • NASC.: **26/06/2024** • PESO: **488 KG**
INSEMINADA DO HABILIDOSO FIV DA GÊ05

INDUSTRIAL DE TAB.

ACESSOR FIV CCC

ELEGANTE CC

GRAFIADO FIV DA GE 05

TAROLO DE TAB.

BASE FIV DA GE 05

TROIANA DE TAB.

ATENEU DE TABA.

RUTLAM DO CORREGO

MORANGA DO CORREGO

MUSAS DA NB

ONHERO DA NB

CHALDAE DA NB

TECORAIBA DA NB



	iABCZ	PD-ED	PA-ED	PS-ED	PM-EM	IPP	STAY	PE-365	AOL	ACAB
INDICE	13.66	11.79	15.70	22.70	1.06	-5.94	29.44	0.345	2.03	-0.20
DECA	1	1	1	1	3	3	9	1	1	6
P%	4%	-	-	-	-	-	-	5%	1%	-



CLIQUE AQUI



PARA VER O VÍDEO DO LOTE

45

EXTROVERTIDA FIV DA GE 05

SEXO: **FÊMEA** • REG: **TVCI 161** • RAÇA: **TABAPUÃ PO** • NASC.: **23/06/2024** • PESO: **466 KG**
INSEMINADA DO HABILIDOSO FIV DA GÊ05

INDUSTRIAL DE TAB.

ACESSOR FIV CCC

ELEGANTE CC

GRAFIADO FIV DA GE 05

TAROLO DE TAB.

BASE FIV DA GE 05

TROIANA DE TAB.

ECO GAIBU

LENDARIO GAIBU

LAJA DA CINEL.

RAZA GAIBU

VIVEIRO DE TABA.

CATEDRAL TE DA MAGIA

SADISTA DA 3 MONT.



	iABCZ	PD-ED	PA-ED	PS-ED	PM-EM	IPP	STAY	PE-365	AOL	ACAB
INDICE	13.36	4.18	8.29	13.10	2.56	-7.47	33.50	0.225	1.18	0.21
DECA	1	2	1	1	1	2	3	2	1	4
P%	5%	17%	5%	2%	3%	20%	-	16%	9%	-



CLIQUE AQUI



PARA VER O VÍDEO DO LOTE

46

JABELA DA GE 05

SEXO: **FÊMEA** • REG: **TVCA 2602** • RAÇA: **TABAPUÃ PO** • NASC.: **06/09/2024** • PESO: **435 KG**
INSEMINADA DO HABILIDOSO FIV DA GÊ05

CANDADO FIV DA LIAB

RADIADO FIV DE TABAPUA

TENDINHA DE TAB.

FOSFATO FIV DA GE 05

LENDARIO GAIBU

RAZA GAIBU

CATEDRAL TE DA MAGIA

ESPLENDIDO PALMEIRA

ACOLHIDO DA CAPEBA

SABATINA DA CAPEBA

1137 DA 3T

GARAVATO DE TABAPUA

JICARA DO KEBO

DAMA DO KEBO



	iABCZ	PD-ED	PA-ED	PS-ED	PM-EM	IPP	STAY	PE-365	AOL	ACAB
INDICE	15.33	2.38	4.76	8.56	0.11	-24.52	36.57	0.274	0.60	0.75
DECA	1	4	3	2	6	1	1	2	3	2
P%	3%	-	-	11%	-	-	3%	11%	-	17%



CLIQUE AQUI



PARA VER O VÍDEO DO LOTE

47

JADAICA DA GE 05

SEXO: **FÊMEA** • REG: **TVCA 2638** • RAÇA: **TABAPUÃ PO** • NASC.: **18/09/2024** • PESO: **468 KG**
INSEMINADA DO HABILIDOSO FIV DA GÊ05

CANDADO FIV DA LIAB

RADIADO FIV DE TABAPUA

TENDINHA DE TAB.

FOSFATO FIV DA GE 05

LENDARIO GAIBU

RAZA GAIBU

CATEDRAL TE DA MAGIA

JOAQUIM DO GREGG

IJOP CCC

CAXEMIRA CCC

1223 DA 3T

NITEROI MB DA FLOR

CASTELA BROM

764-797 DA VERSATIL



	iABCZ	PD-ED	PA-ED	PS-ED	PM-EM	IPP	STAY	PE-365	AOL	ACAB
INDICE	11.89	5.71	5.64	6.03	0.67	-9.51	35.25	-0.281	1.45	0.38
DECA	1	1	2	3	4	2	1	10	1	4
P%	7%	8%	16%	-	-	14%	8%	-	4%	-



CLIQUE AQUI



PARA VER O VÍDEO DO LOTE

1º LEILÃO ENCONTRO DOS
Campeões



48

JUNDIAI DA GE 05

SEXO: **FÊMEA** • REG: **TVCA 2526** • RAÇA: **TABAPUÃ PO** • NASC.: **08/07/2024** • PESO: **455 KG**
INSEMINADA DO HABILIDOSO FIV DA GÊ05

RADIADO FIV DE TABAPUA

CACIFE FIV DA GE 05

IEIXA DO KEBO

EMBAIXADOR FIV DA GE 05

SEDEIRO DE TAB.

INGRID DE TABAPUA

ABELHIA DE TABA.

MINISTRO ONDA VERDE

RAMBO FIV DA PRATA

NORUEGA TE DA PRATA

1113 DA 3T

TARZAN TE CC

DIADORA FIV DA 3T

HITITA 49 DO PARQUE



	iABCZ	PD-ED	PA-ED	PS-ED	PM-EM	IPP	STAY	PE-365	AOL	ACAB
INDICE	7.77	6.69	10.26	15.53	2.64	-4.74	28.39	0.448	1.56	-1.54
DECA	2	1	1	1	1	4	10	1	1	10
P%	19%	4%	2%	-	2%	-	-	2%	3%	-



CLIQUE AQUI



PARA VER O VÍDEO DO LOTE

49

JUDEIA DA GE 05

SEXO: **FÊMEA** • REG: **TVCA 2646** • RAÇA: **TABAPUÃ PO** • NASC.: **27/09/2024** • PESO: **425 KG**
INSEMINADA DO HABILIDOSO FIV DA GÊ05

CANDADO FIV DA LIAB

RADIADO FIV DE TABAPUA

TENDINHA DE TAB.

FOSFATO FIV DA GE 05

LENDARIO GAIBU

RAZA GAIBU

CATEDRAL TE DA MAGIA

JATAI TE DO MUC.

AVAI DE TABA.

TIGELADA DE TAB.

DECOLAGEM DA GE 05

SINTAGMA DE TABA.

GLIPTICA DE TABAPUA

VESPERA DE TABA.



	iABCZ	PD-ED	PA-ED	PS-ED	PM-EM	IPP	STAY	PE-365	AOL	ACAB
INDICE	6.84	-0.92	-1.75	-2.32	-1.77	-10.14	37.79	-0.326	0.27	0.87
DECA	3	8	8	9	10	2	1	10	5	2
P%	-	-	-	-	-	-	-	-	-	-



CLIQUE AQUI



PARA VER O VÍDEO DO LOTE